Asker **Skøyteklubb**

Er det interesse for å bli orientert om hvordan man får

- Å Ny tidsriktig ishockeyhall (matcharena 3500 tilskuere)
- Å Rehabilitert Askerhallen med is og RG
- Å Ny flerisidrettshall
- Å Nytt curlinganlegg
- Å Ny utendørs isløkke

Innenfor kommunens økonomiske ramme på 250 mill?

Standardhaller = haller bygget med standardløsninger

Med standard løsninger kan man bygge hva som helst ☺

ÅGir større forutsigbarhet for kostnad, kortere planlegging og kortere byggetid

ÅGir vesentlig mer anlegg og aktivitet for pengene

ÅLavere investeringskostnad gir også lavere leiepris for kommersielle leietakere / idrettsforetak

ÅMiljøvennlig drift

ÅGjenbruk og mer effektiv bruk av kommunens anlegg som det er investert mye penger i

Standardhaller = haller bygget med standardløsninger

Med standard løsninger kan man bygge hva som helst ☺

HUGAAS: ELITEHALL

3500 tilskuere

Kr. 110-130 mill.

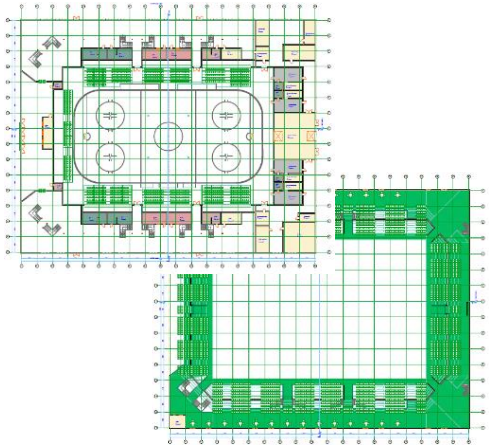

Asker Skøyteklubb

Flerisidrettsanlegg ï samlokalisering organisert og uorganisert aktivitet

https://www.youtube.com/watch?v=-IB5BEHSG8s&feature=youtu.be

< Berlin Calgary >

Inzell Stavanger >

Tak over Risenga kunstisbane ï 1 stor flerisidrettsflate til organisert idrett

FOLKEHALLEN: flerisidrettsanlegg

En flerisidrettsbane gir meget stor fleksibilitet og legger til rette for mange ulike aktiviteter samtidig

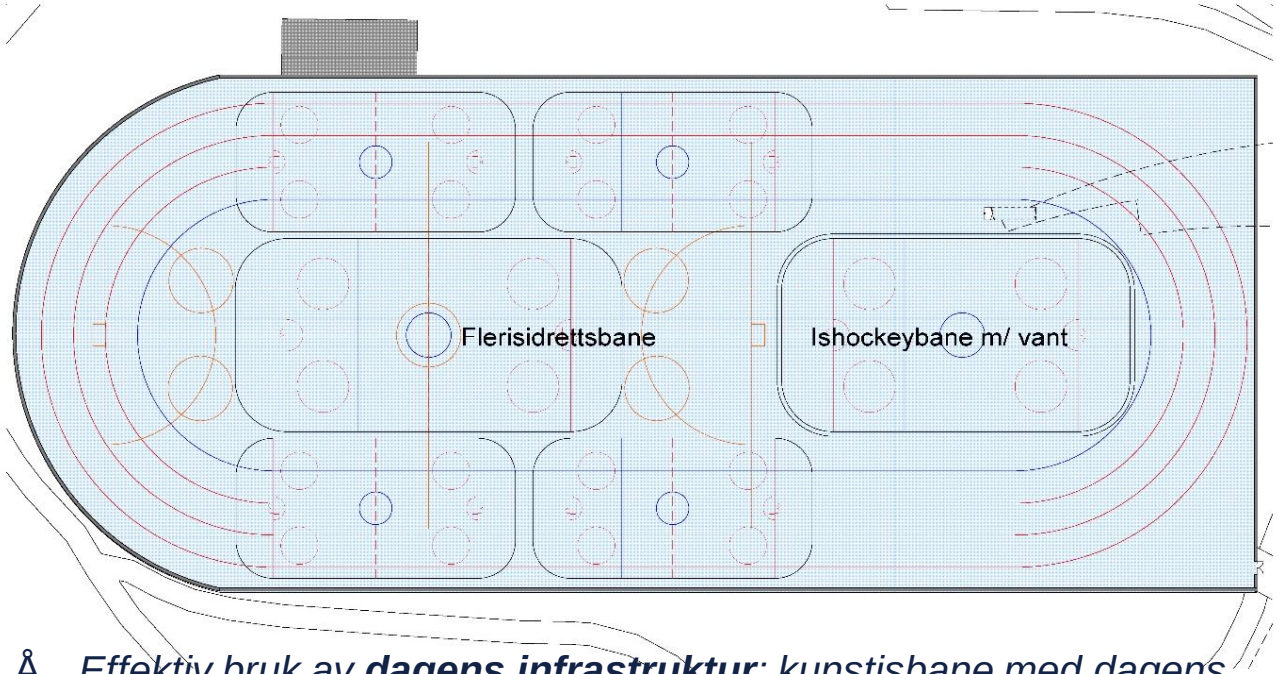

- *ishockey*
- *kunstløp*
- *lengdeløp*
- *bandy*
- *kjelkehockey*
- *shorttrack,*
- *ispigging*

- *Effektiv bruk av **dagens infrastruktur**: kunstisbane med dagens oppgraderte kjøleanlegg, tilkoblet energisentralen, godt nok for både denne og andre ishaller*
- *1 fast vant bane (kan heises opp ved behov), og flere fleksible baner ï skillevegger fra tak (nett / lyd).*
- *Isolert hall (sandwichelementer ï tre som i Flå, evt dobbel duk -billigere)*
- *Dekker behovet for flere ishockey-treningsbaner, og bandy 7-er/11-er*
- *Ingen riving eller flytting: miljøeffektiv, og rask gjennomførbar*
- *Sommerstid: asfalt for inline*

Anbefalt av NBF, NSF og NCF

Asker Skøyteklubb

Standardhaller = haller bygget med standardløsninger

Med standard løsninger kan man bygge hva som helst ☺

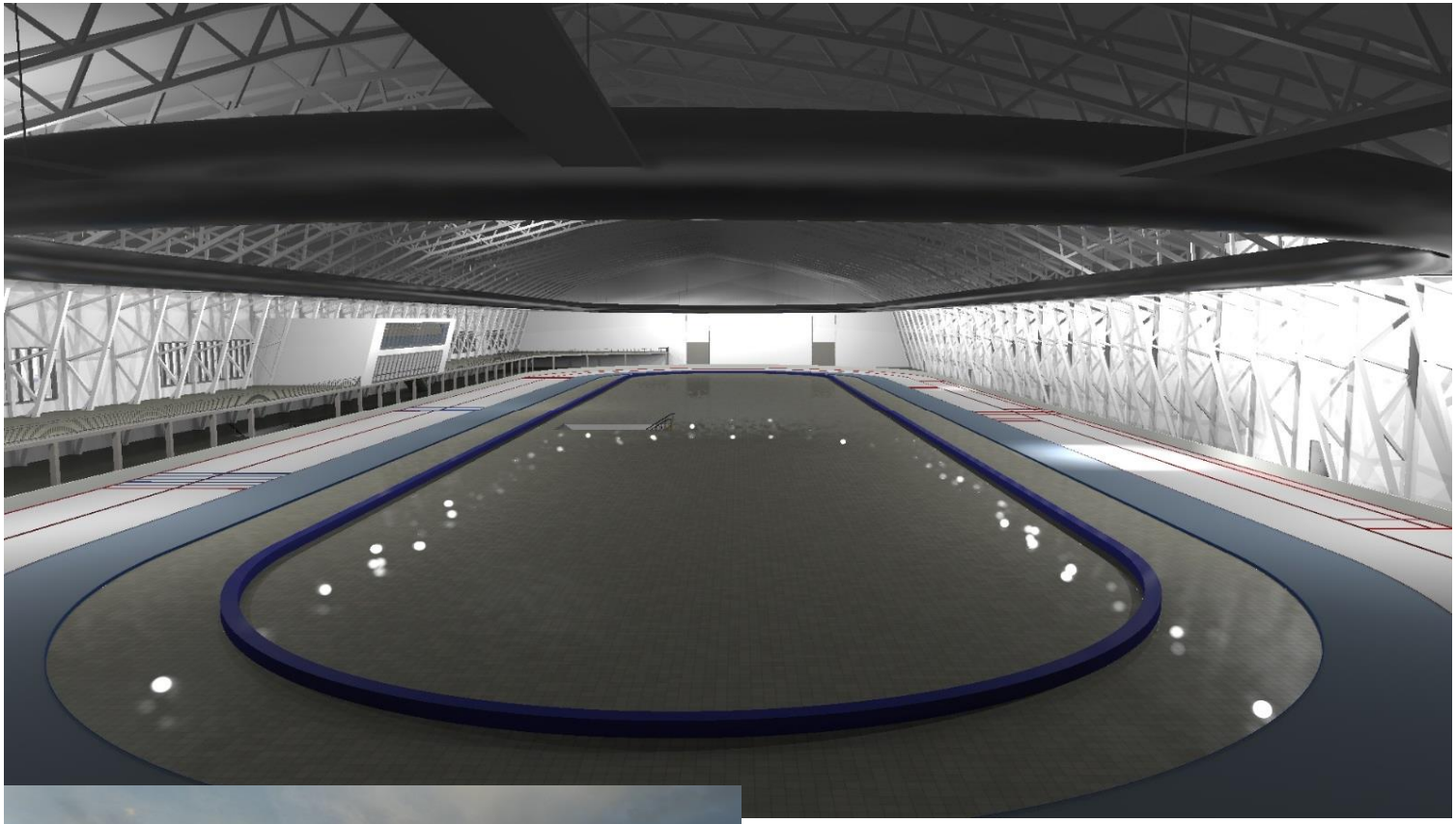

HUGAAS: FOLKEHALL

12 mål is under tak!

fleksibel flate

65 mill

Bilde viser løsning hvor hurtigløpsbane er tilrigget

På indre bane kan ulike felt avskilles med nett eller vant

Banen kan også brukes som hel flate

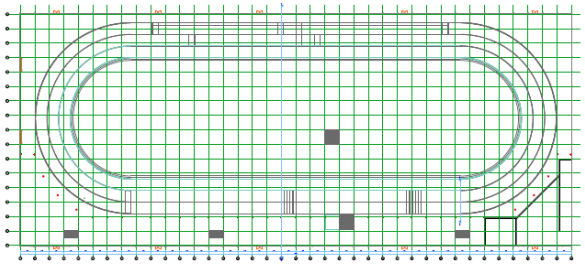

Asker Skøyteklubb

Tak over Risenga kunstisbane ï 1 stor flerisidrettsflate

- Effektiv bruk av **dagens infrastruktur**: kunstisbane med oppgradert kjøleanlegg, tilkoblet energisentralen
- 1 fast vant bane (kan heises opp i spesielle tilfeller), og flere fleksible baner
- Dekker behovet for flere ishockey-treningsbaner i stedet for kun 1 ishockey-treningsbane
  - i tillegg: kjelkehockey / 7-er bandy
- Ingen riving eller flytting: miljøeffektiv, og rask gjennomførbar byggeprosess
- Reduserer dagens driftsutgifter (islegging, kjøling, brøyting, høvling)
- Stabile forhold gir betydelig flere driftstimer hver dag og er væruavhengig
- Lengere sesong, Kun 3,5 måned med is i 2014/15
- Inntektskilde: publikumstid, og fylkes/privatskole (idrettsgymnas)
  - Kr80 ï adgangsbillett Stavanger / Hamar (Risenga svømmehall: kr.90/120)
  - Stavanger: årlig billettinntekt: kr.2 mill. (skoler og organisert idrett: gratis) ï 200.000 besøkende
  - Vi tror det er viktig at skøyter i alle varianter fortsatt skal være et lavterskel tilbud, men beskjedne inngangspenger vil kunne gi et godt bidrag til driften.
- Isløkke kan etableres i aktivitetsgate ï størrelse kan vurderes i ft behov

Standardhaller = haller bygget med standardløsninger

Med standard løsninger kan man bygge hva som helst ☺

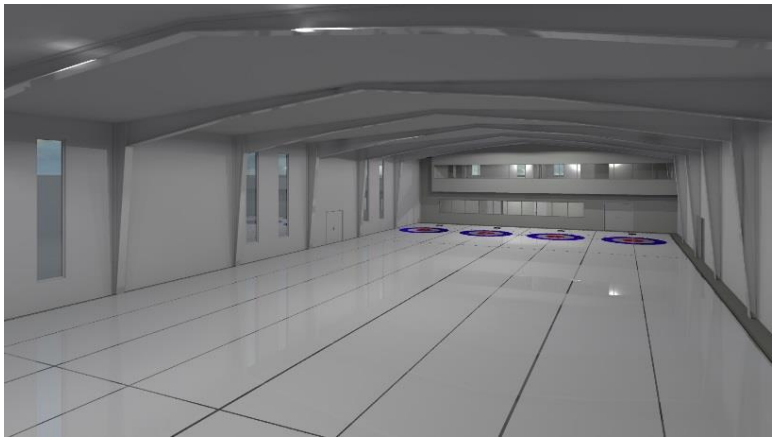

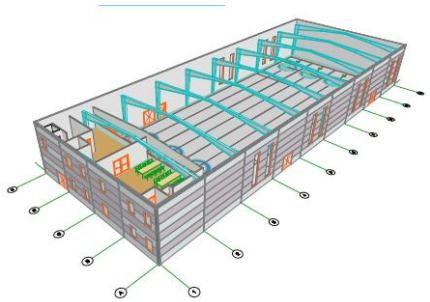

HUGAAS: CURLINGHALL

4 baner

20 mill

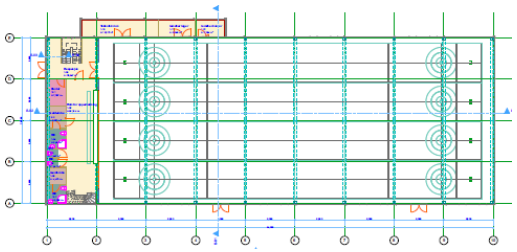

Asker Skøyteklubb

Askerhallen:

- Full rehabilitering og oppgradering av de slitte bruksarealer
- Ingen funksjonsendring
- Gjenbruk av de øvrige arealer som er i fin stand, bl.a. oppussede garderober

Alt dette er mulig innenfor et relativt begrenset budsjett jfr Siddishallen i Stavanger - full rehabilitering 2013/14:

- Hallen var for dyr til å rive
- Hallen var for dyr til å bruksendre til tørrhall (isolasjon)
- Hallen strippet ned til råbygget
- Nytt betongdekke, og nytt isdekke
- Beholde tribuner, og takkonstruksjon
- Alt annet blir nytt: alle overflater, isolasjon,alle fasader, vinduer, installasjoner, alt elektr

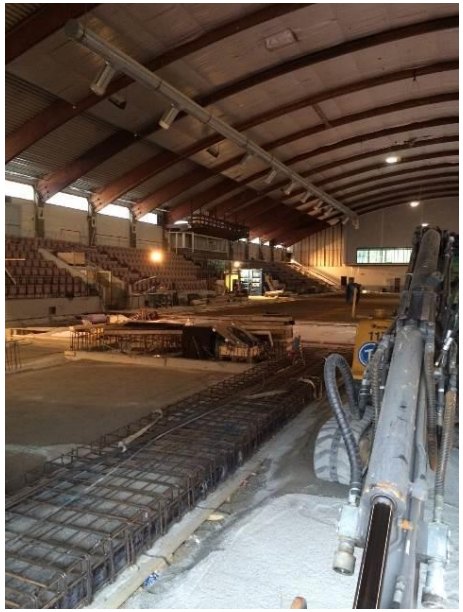

Kostnad: 30 mill. (2013)

- Status: ferdigstilt
- *Kilde: Stavanger Kommune*

Asker Skøyteklubb

Referanse:
Siddishallen i Stavanger: full rehabilitert i 2013/14

- *Oppgradert hall brukes som treningsanlegg for ishockey og kunstløp, samt kamper for juniorer*
- *Nytt moderne vant, med fleksible glassplater*
- *ENØK*

Asker Skøyteklubb

Fordeler for daglig drift

- Å Stordriftsfordeler ved å knytte ny ishall, skøytehall og curlingshall sammen, eller sambygge ishall (matcharena) med flerisidrettshall (tekniske anlegg, garderober, vakthold, daglig vedlikehold etc.)
- Å Lettere daglig vedlikehold av isflaten og bedre/mer stabil iskvalitet med innendørshall kontra utendørs isflate. Betydelig lengre sesong sikrer utvikling og rekruttering for alle isidretter.
- Å Levere overskuddsvarme fra kjøleanleggene til omkringliggende anlegg (svømmehall)/boliger

Spillemidler:

- **Ny matcharena med 1 isflate.** Etablering utløser **spillemidler**
- **Askerhallen**. Rehabilitering utløser **spillemidler**
  - hallen er eldre enn 20 år
- **Folkehall på Risenga kunstisbane.** Oppgradering (tak) utløser **spillemidler**
  - Ingen desinvestering i eksisterende anlegg (fra 2000).
- **Curlinghall.** Etablering utløser **spillemidler**
- **Isløkke.** Nytt anlegg utløser **spillemidler**

- **Anleggs investeringer** må medtas i kommunens handlingsplan idrett+friluft (rulleres 2015)
- **Spillemidler**: satser avklares med Kulturdepartement
  - endelig sats bestemmes ved søknad om forhåndsgodkjenning

- *Spillemidler: ikke medtatt i budsjettoverslag ï disse gir således mulighet å gjennomføre opsjonene*

Kostnadsestimat FOLKEHALLEN ï tak over Risenga ï et eksempel

Kostnadsestimatet er basert på innspill fra ulike leverandører og erfaringstall fra andre utbygginger. Kostandene vil selvfølgelig påvirkes av hva slags ambisjonsnivå man legger seg på og hvilke aktiviteter/funksjoner hallen skal romme ut over selve isflaten og tilhørende nødvendige funksjoner.

Ved å bygge skøytehallen i sammenheng med ishallen er det mulig med sambruk av mange funksjoner og derved redusere investeringer og kostnadene til daglig drift. I tillegg vil selve den initielle investeringen reduseres som følge av storskala fordeler. Følgende foreløpige forutsetninger er benyttet videre:

Estimert investering skøytehall	65,000,000
Uforusett	15,000,000
Sum investering	80,000,000
Tippemidler	-20,000,000
Rest til finansiering	60,000,000

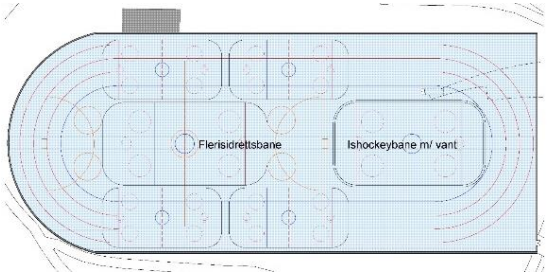

En investering på NOKm 60 vil anslagsvis betinge en årlig husleie på ca. NOKm 3,7-3,9 pr år forutsatt en 20 - 25 års leiekontrakt med kommunen. I tillegg kommer m.v.a. avhengig av hvor mye av virksomheten som er avgiftspliktig.

Standardhaller = haller bygget med standardløsninger

Med standard løsninger kan man bygge hva som helst ☺

Kommune, AIR og klubber har jo felles mål:

https://www.youtube.com/watch?v=-IB5BEHSG8s&feature=youtu.be

Mest mulig aktivitet for pengene (særlig når det er kommunens penger).

Anleggsutvikling er folkehelse.

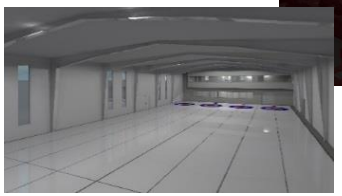

Asker Skøyteklubb